REPUBLICA ORIENTAL del URUGUAY

UTE

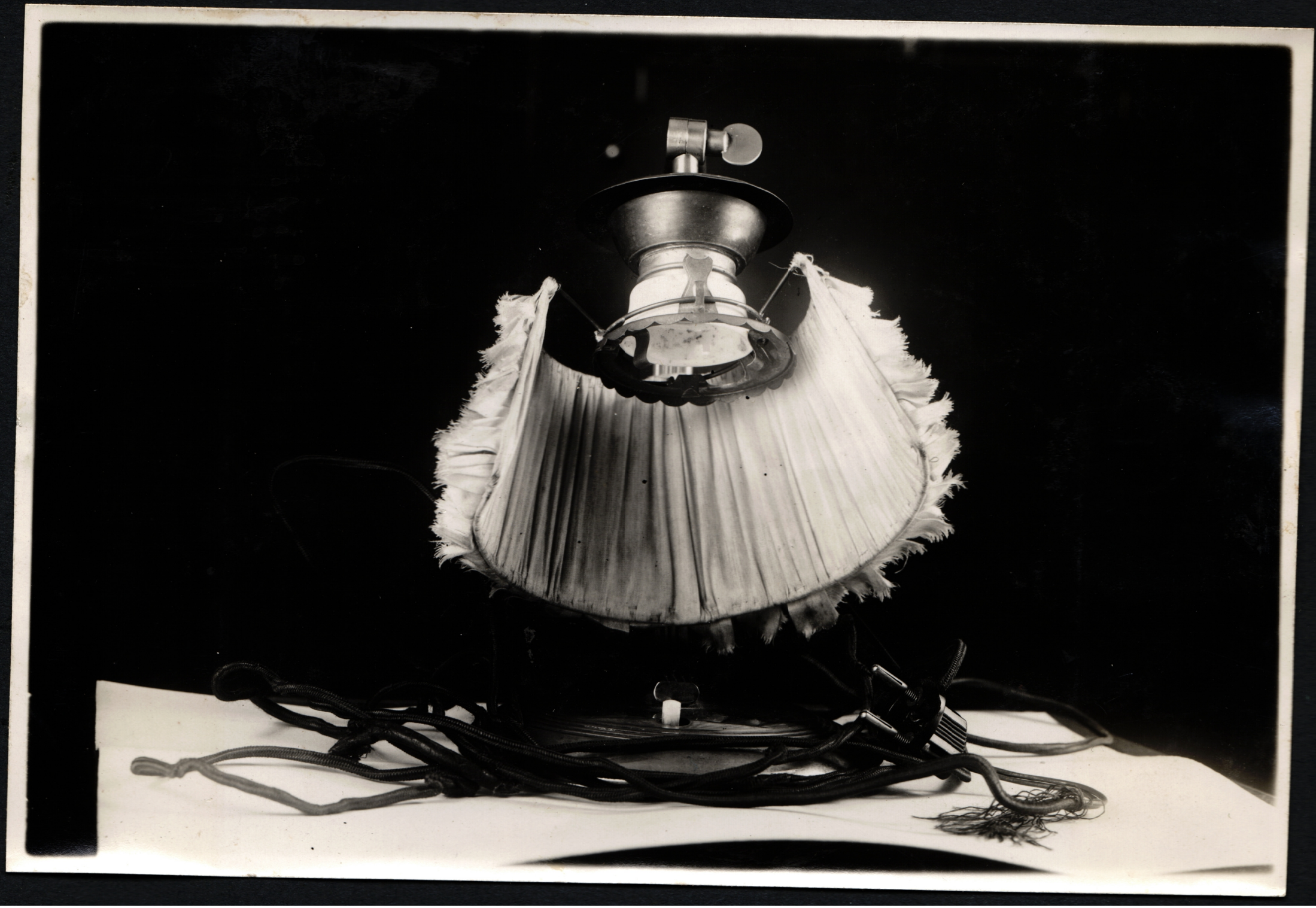

= Mayo 6 de 1939 =

VISITA A LAS OBRAS DEL RIO NEGRO

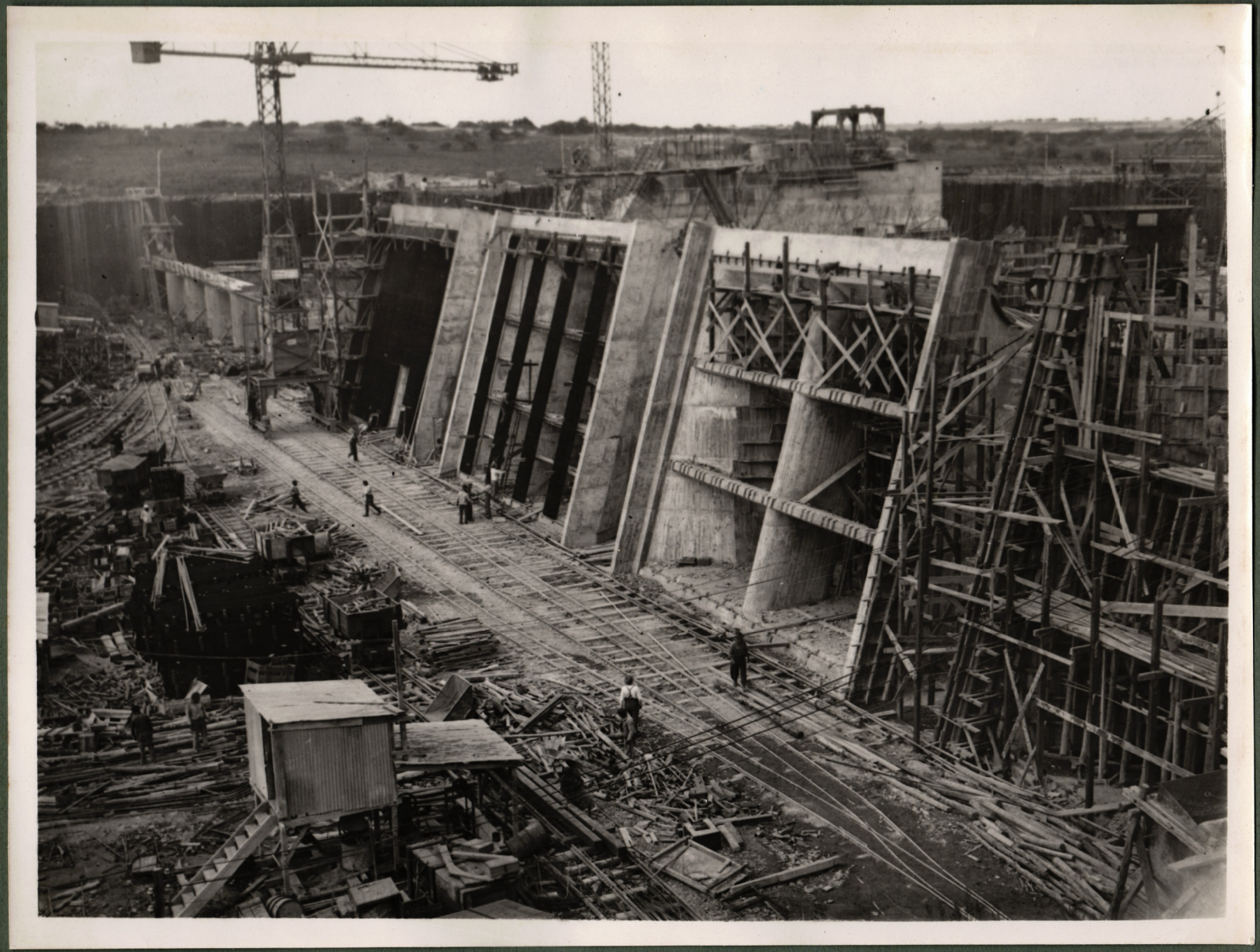

VISITA A LAS OBRAS DEL RIO NE[illegible]

= Mayo 6 de 1939 =

VISITA A LAS OBRAS DEL RIO NE
= Mayo 6 de 1939 =

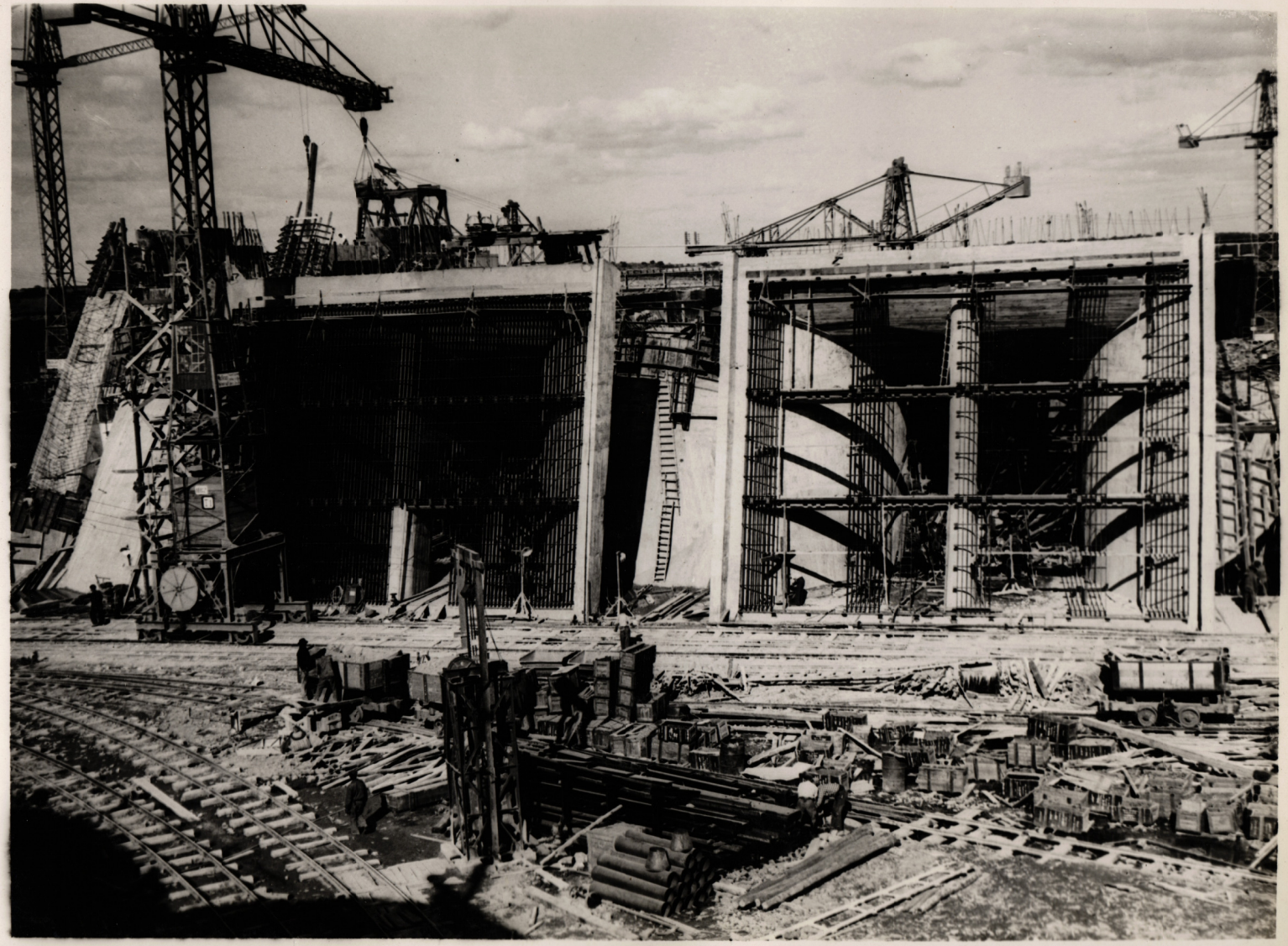

= Mayo 6 de 1939 =

VISITA A LAS OBRAS DEL RIO NEGRO

= Mayo 6 de 1939 =

A LAS OBRAS DEL RIO NEGRO

= Mayo 6 de 1939 =

VISITA A LAS OBRAS DEL RIO NEGRO

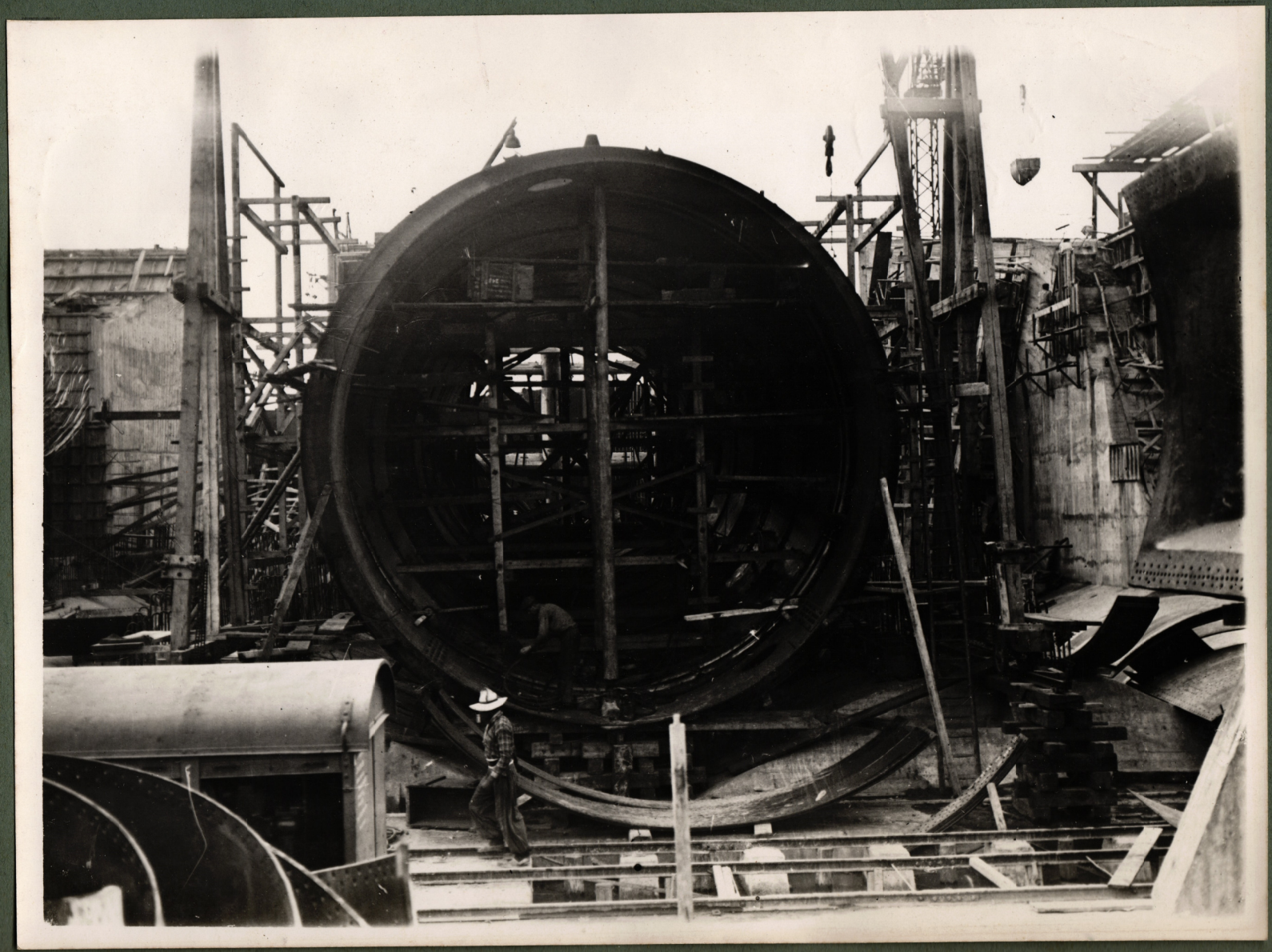

= Mayo 6

VISITA A LAS OBRAS D

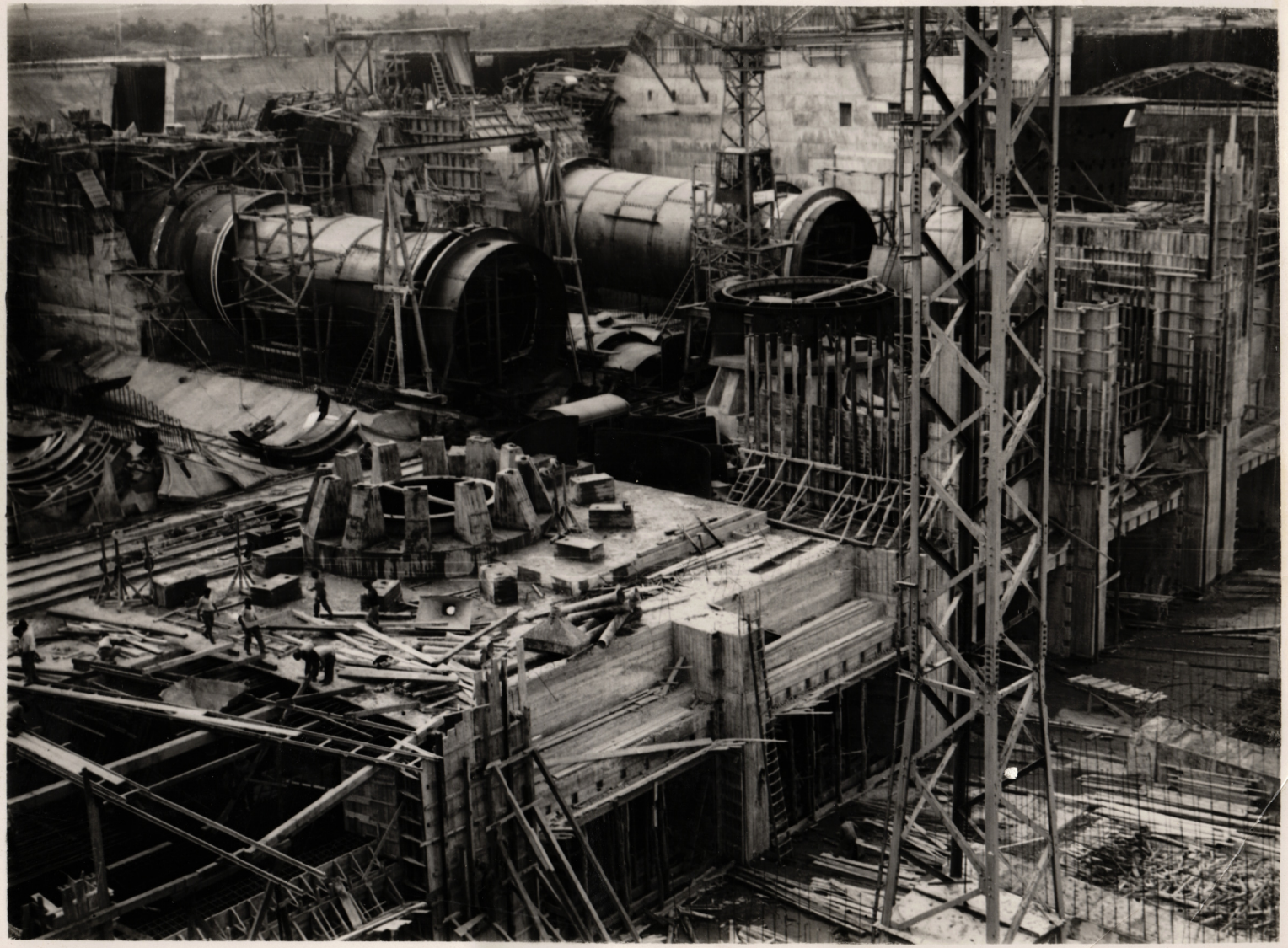

- Mayo 6 de 1939 -

VISITA A LAS OBRAS DEL RIO NEGRO

Ing. Santiago E. Colombo
1910/14
Ing. Bautista Lagoity
1914/17
Ing. Juan T. Smith
1918
Dr. Francisco Accinelli
1919/27
Ing. Juan J. de Arteaga
1928/30
Ing. Axel Sundberg
1931
Ing. E. Ambrosoli Bonomi
1932
Ing. Bernardo Kayel
1933/38

UTE

Resumen censal de la 1ª zona - Limites - Ramblas Portuaria, Gran Bretaña, Sur, Francia y calle Ciudadela - (Toda)

K.W. 20.783,515

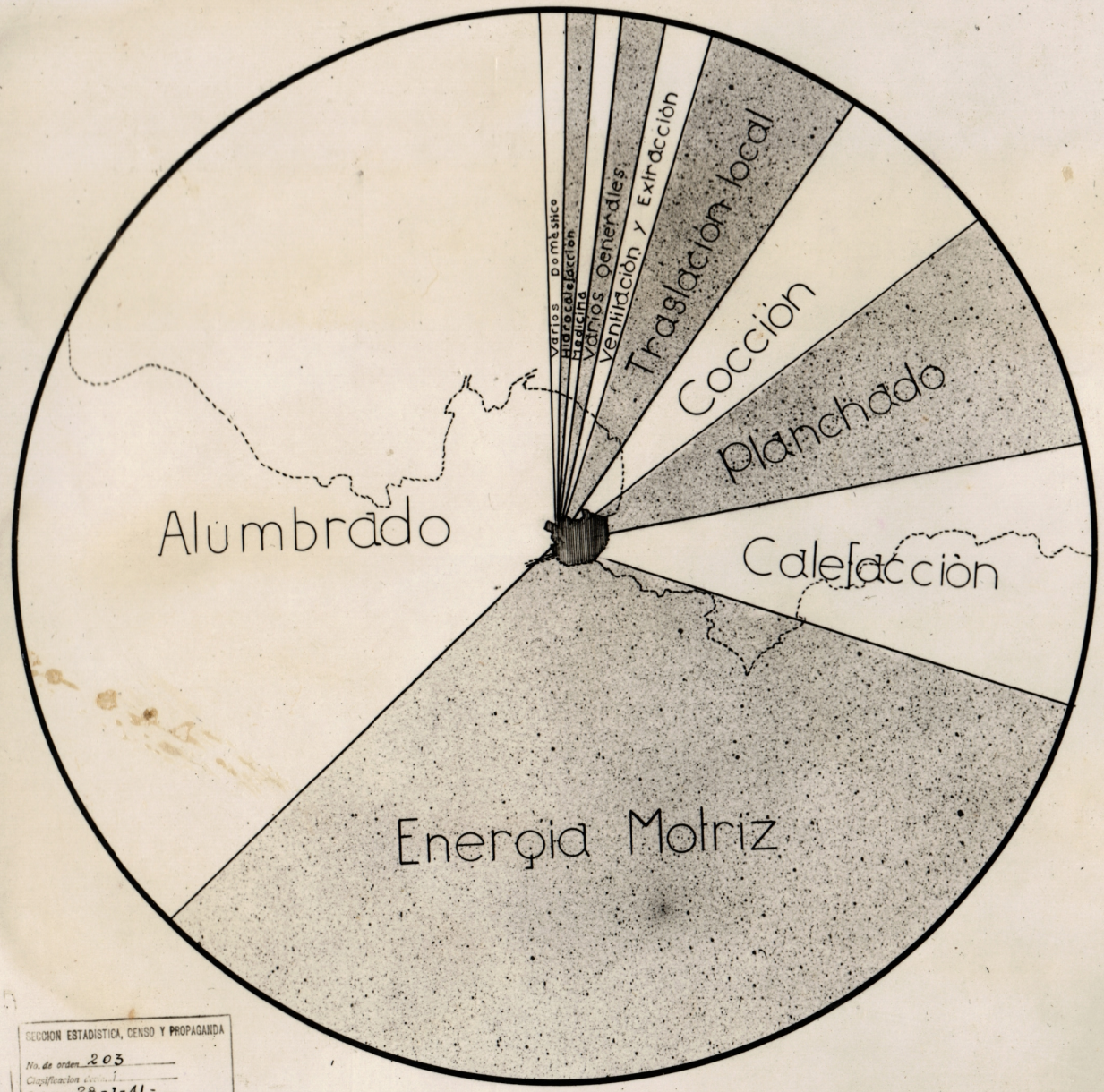

Referencias

	%	% Total
Varios Doméstico		
comercial		0,81
Hidrocalefacción		
calentadores de baño		0,74
Medicina		
aparatos médicos		0,88
Varios Generales		
Limpieza		
aspiradores y enceradores	0,14	
Refrigeración		
heladeras	0,13	
Radio Recepción		
radios	0,39	
Varios	0,42	
Linotipos	0,08	
Secadores de cabellos	0,06	1,22
Ventilación y Extracción		
ventiladores y aspiradores		1,46
Traslación Local		
ascensores y montacargas		4,58
Cocción		
cocinas y máq. express		5,30
Planchado		
planchas		7,19
Calefacción		
estufas		8,02
Energía motriz		
motores		33,06
Alumbrado		
Luz	27,41	
propaganda	4,82	
Reflejado	1,94	
Tomas corriente	1,91	
Industrial	0,47	
Tarifa de empleado	0,08	
proyectado	0,07	
Transformadores	0,04	36,74
		100.-

SECCION ESTADISTICA, CENSO Y PROPAGANDA
No. de orden 203
Clasificacion decimal
Fecha: 28-1-41
Especificacion:
Ofic. Dibuj: H. Lucci Ofic. [illegible]

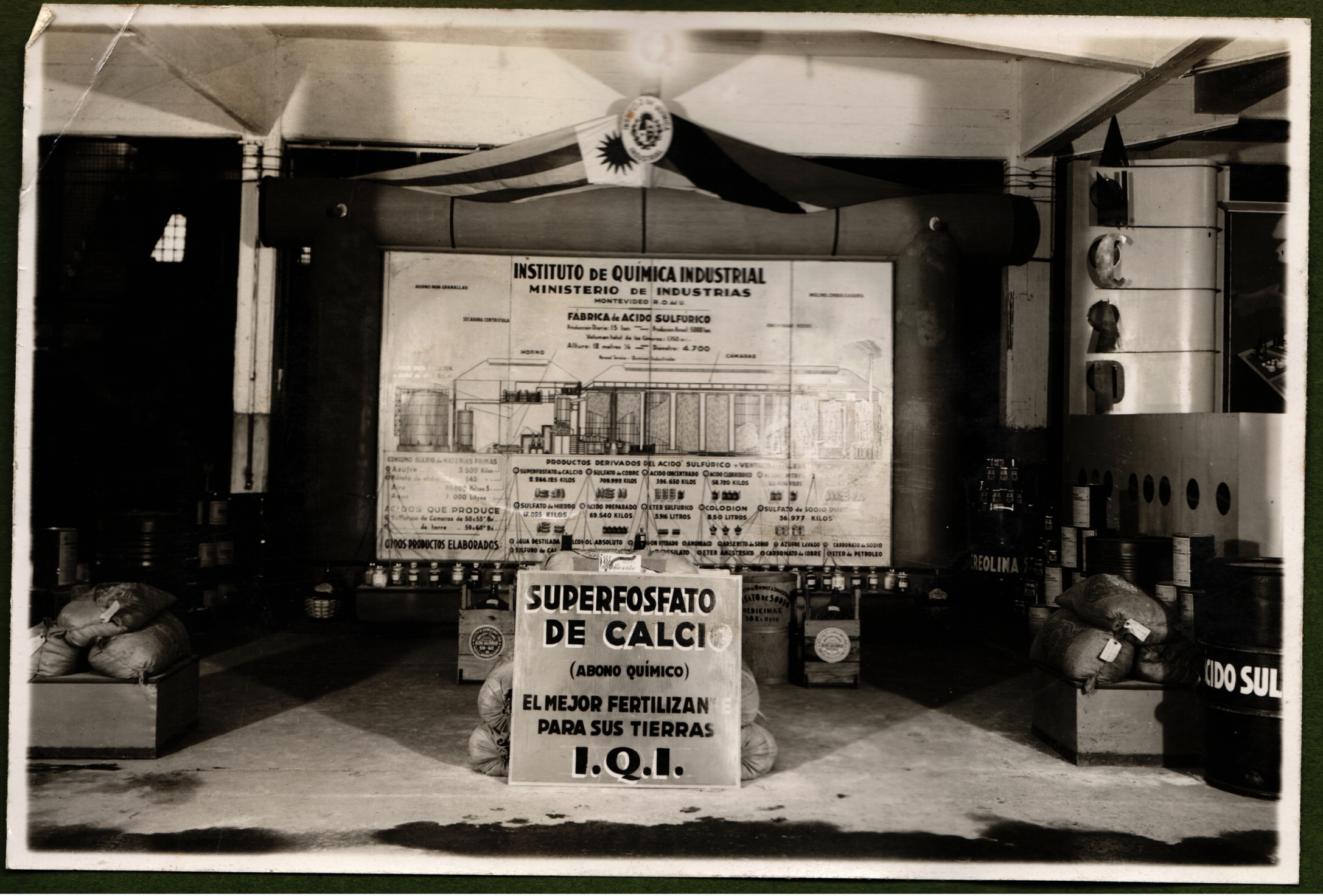
INSTITUTO DE QUÍMICA INDUSTRIAL
MINISTERIO DE INDUSTRIAS
MONTEVIDEO R.O. del U.
FÁBRICA de ACIDO SULFURICO
HORNO MAS GRANALLAS
SECADORA CENTRIFUGA
HORNO
CAMARAS
CONSUMO DIARIO de MATERIAS PRIMAS
Azufre 3.500 Kilos
Aire 70.000 Kilos S.
Agua 7.000 Litros
ACIDOS QUE PRODUCE
Sulfúrico de Cámaras de 50 a 55° Bé.
de torre ... 59 a 60° Bé.
PRODUCTOS DERIVADOS DEL ACIDO SULFÚRICO y VENTA
SUPERFOSFATO de CALCIO 2.266.125 KILOS
SULFATO de COBRE 709.992 KILOS
ACIDO CONCENTRADO 396.650 KILOS
ACIDO CLORHIDRICO 58.780 KILOS
SULFATO de HIERRO 17.005 KILOS
ACIDO PREPARADO 69.540 KILOS
ETER SULFURICO 3.916 LITROS
COLODION 850 LITROS
SULFATO de SODIO PURO 56.977 KILOS
AGUA DESTILADA
ALCOHOL ABSOLUTO
AMONIACO
ARSENITO de SODIO
AZUFRE LAVADO
CARBONATO de SODIO
SULFURO de CAL
ETER ANESTESICO
CARBONATO de COBRE
ETER de PETROLEO
GIROS PRODUCTOS ELABORADOS:
SUPERFOSFATO DE CALCIO
(ABONO QUÍMICO)
EL MEJOR FERTILIZANTE
PARA SUS TIERRAS
I.Q.I.
CREOLINA
CIDO SUL

MINISTERIO DE SALUD
EXPERIMENTACION EN EL LABORATORIO
EL RELOJ DE LA SALUD
Proporcionalmente
Los niños en crecimiento y en actividad necesitan tanto alimento como los operarios de trabajo físico intenso.
Leche y derivados, carnes varias verduras cocidas y crudas, cereales de grano entero frutas y agua potable. Estos alimentos deben ser combinados diariamente.
VITAMINAS esenciales para la

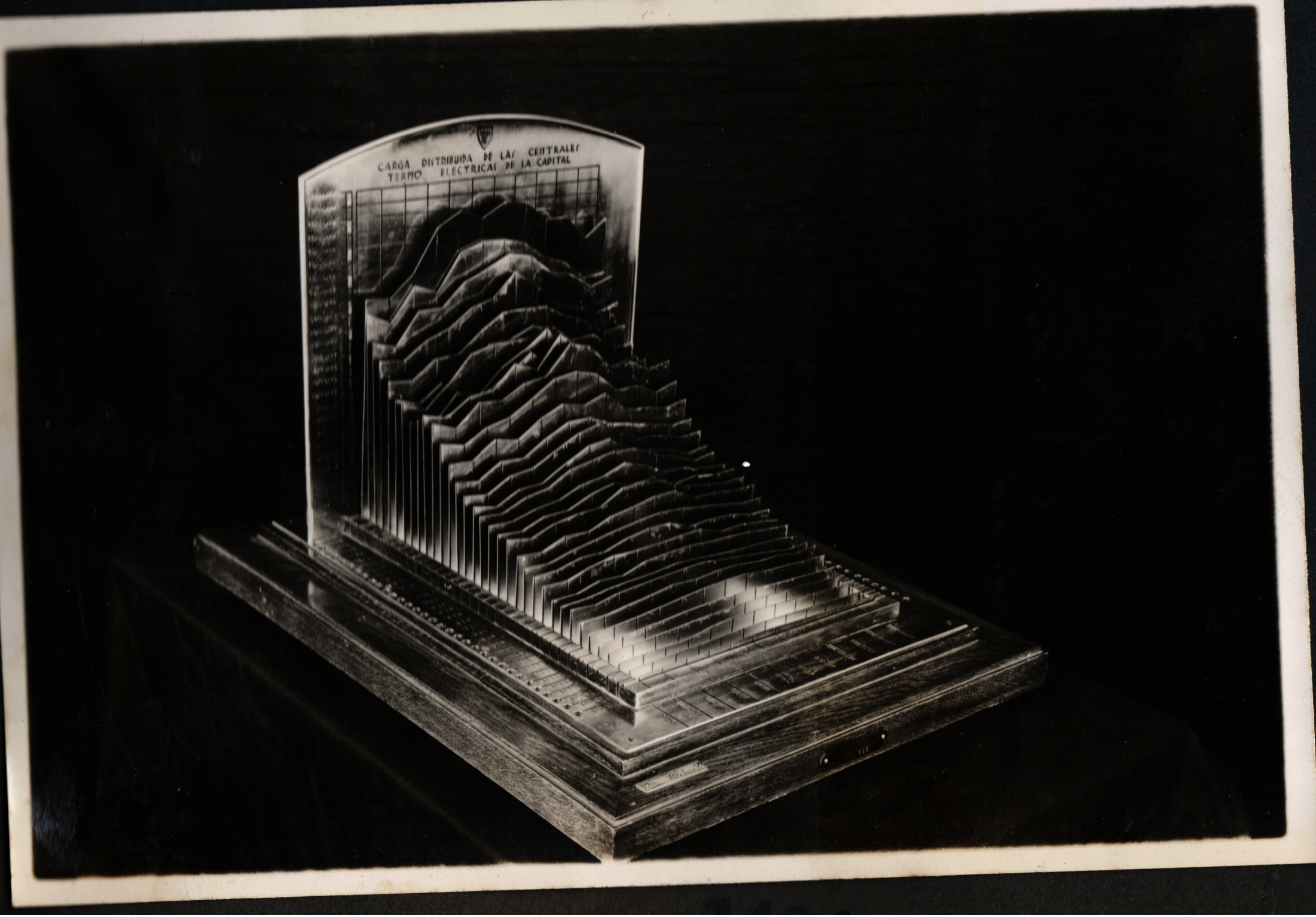
CARGA DISTRIBUIDA DE LAS CENTRALES
TERMO ELECTRICAS DE LA CAPITAL

FACULTAD
AGRONOMIA

BAHIA
U.T.E.
SECCION ESTADISTICA CENSO Y PROPAGANDA
Plano Nº 89
REPRESENTACION ESQUEMATICA
DE LA
EXTENSION DEL ALUMBRADO PUBLICO
DE LA CIUDAD DE MONTEVIDEO
ESCALA 1: 10.000
REFERENCIAS:
DICIEMBRE - 1940

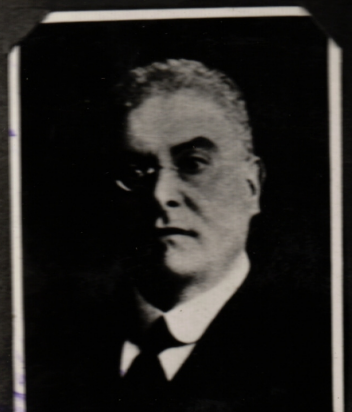

Ing. Santiago E. Calcagno
1910/14

Ing. Bautista Lasgoity
1914/17

Ing. Juan T. Smith
1918

Dr. Francisco Accinelli
1919/27

Ing. Juan J. de Arteaga
1928/30

Ing. Axel Sundberg
1931

Ing. E. Ambrosoli Bonomi
1932

Ing. Bernardo Kayel
1933/38

Ing. Juan A. Alvarez Cortés
1938/

TACION EN EL LABORATORIO
MINISTERIO DE SALUD PUBLICA
EL RELOJ DE LA SALUD
ATENCION!
VITAMINAS esenciales
MINISTERIO DE SALUD PUBLICA
NUTRICION y ALIMENTACION

K.W.
0
3
0
2
1

ALUMBRADO PUBLICO AÑO 1936